

PLAN. CATASTALE FG. 34, MAPP. 197

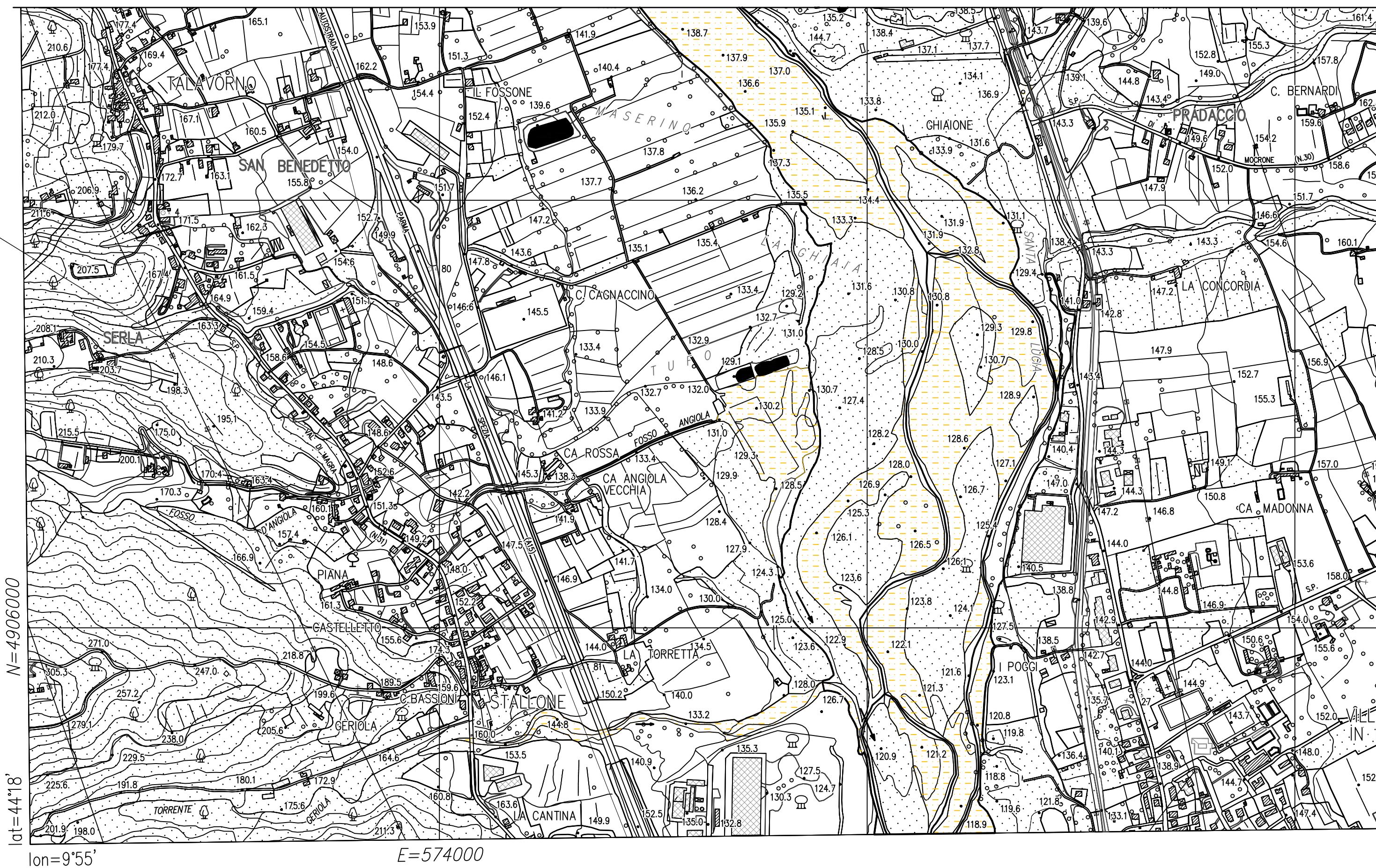

Ubicazione edificio

Questi dati sono proprietà della Regione Toscana e sono stati estratti dalla 'CARTA TECNICA DELLA REGIONE TOSCANA'

PLANIMETRIA 1:10000

Rev.	Data	Cella	Descrizione
B	23/01/2017	---	PROGETTO VALIDATO
A	13/12/2016	---	EMISSIONE PROGETTO PER VALIDAZIONE

PRESCRIZIONI GENERALI	COMMITENZA
Richiedere prima dell'inizio dei lavori l'approvazione dei mezzi di unione presentando le schede tecniche al Direttore dei Lavori, in particolare per i chiodi per legno, le viti per legno, le scarpe metalliche e le altre lamiere di connessione, e per gli ancoranti chimici e meccanici.	ERP Massa Carrara SpA Via Roma, 30 Carrara (MS) - www.erp.ms.it P.I. 01095200455 - Tel. 0585 72242 Fax 0585 75567
Eseguire verifiche delle dimensioni delle coperture in sito, in particolare per la lunghezza delle campate della trave di rompitratta e per le altezze di colmo e di gronda rispetto al solaio di sottotetto.	Finanziamento: Ex Art. 14 Delibera Lode n. 11/2016 CIG: xxxxxxxx, CUP: xxxxxxxxxxxx

ERP Massa Carrara SpA
Finanziamento Ex Art. 14 Delibera Lode n. 11/2016
MANUTENZIONE STRAORDINARIA DI FABBRICATO CON RIFACIMENTO DI COPERTURA, BARBARASCO VIA VECCHIA 29, MULAZZO (MS)

Data	Rev.	ID documento	Status	Validazione
23/01/2017	B	1006.00.U0.S1.007	VALIDATO	Prof. 871 del 23/01/2017

Il RUP: Geom. Ezio Filippi
Il Progettista: Dott. Ing. Roberto Giacomelli

