LEGENDA

- Quadro di distribuzione
- Interruttore magnetotermico
- Interruttore differenziale
- Punto luce a soffitto
- Punto luce a parete
- Punto luce soffitto a tempo
- Punto luce parete a tempo
- Punto luce emergenza a soffitto
- Punto luce emergenza a parete
- Interruttore unipolare
- Interruttore bipolare
- Deviatore unipolare
- Invertitore
- Variatore int. luminosa
- Pulsante a tirante
- Pulsante luminoso
- Pulsante suoneria
- Pulsante suon.-targhetta
- Ronzatore
- Cronotermostato ambiente
- Citofono
- Pulsantiera est.citofono
- Serratura elettrica
- Presa 2P+T 10A
- Presa 2P+T 10A con interrutt.unip.
- Presa 2P+T 16A
- Presa 2P+T 16A bipasso
- Presa 2P+T 16A bipasso H 100
- Presa 2P+T16A bipasso stagna comandata
- Presa 16A con interrutt. bipolare
- Presa 16A con int.bipol. interbloccato
- Presa 16A protetta-comandata
- Presa telecominicazioni:TV
- Presa telecomunicazioni:telef.
- Aspiratore elettrico
- Scalda acqua elettrico 25/30 l.

SCHEMA IMPIANTO ELETTRICO

SCHEMA TIPO DI DISTRIBUZIONE

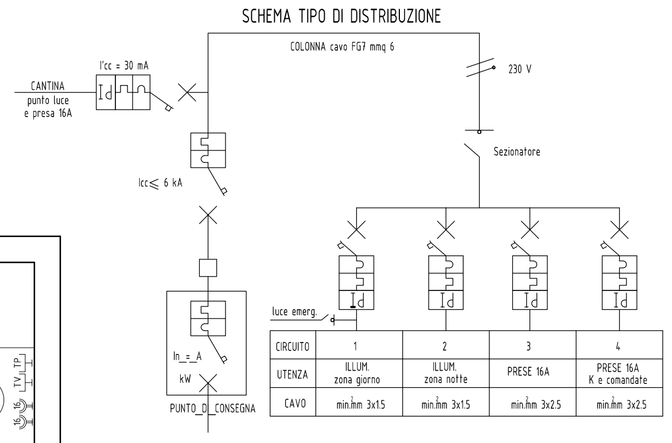

CIRCUITO	1	2	3	4
UTENZA	ILLUM zona giorno	ILLUM zona notte	PRESE 16A	PRESE 16A K e comandate
CAVO	min.mm 3x15	min.mm 3x15	min.mm 3x2.5	min.mm 3x2.5

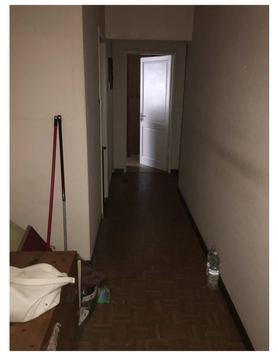

FOTO N. 1

FOTO N. 2

FOTO N. 3

FOTO N. 4

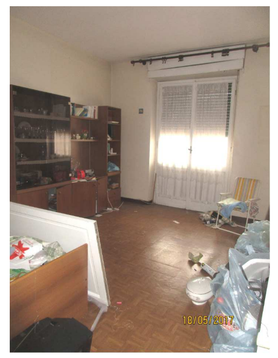

FOTO N. 5

FOTO N. 6

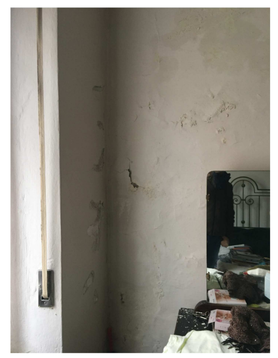

FOTO N. 7
angolo camera

SCHEMA IMPIANTO ELETTRICO
scala 1:50

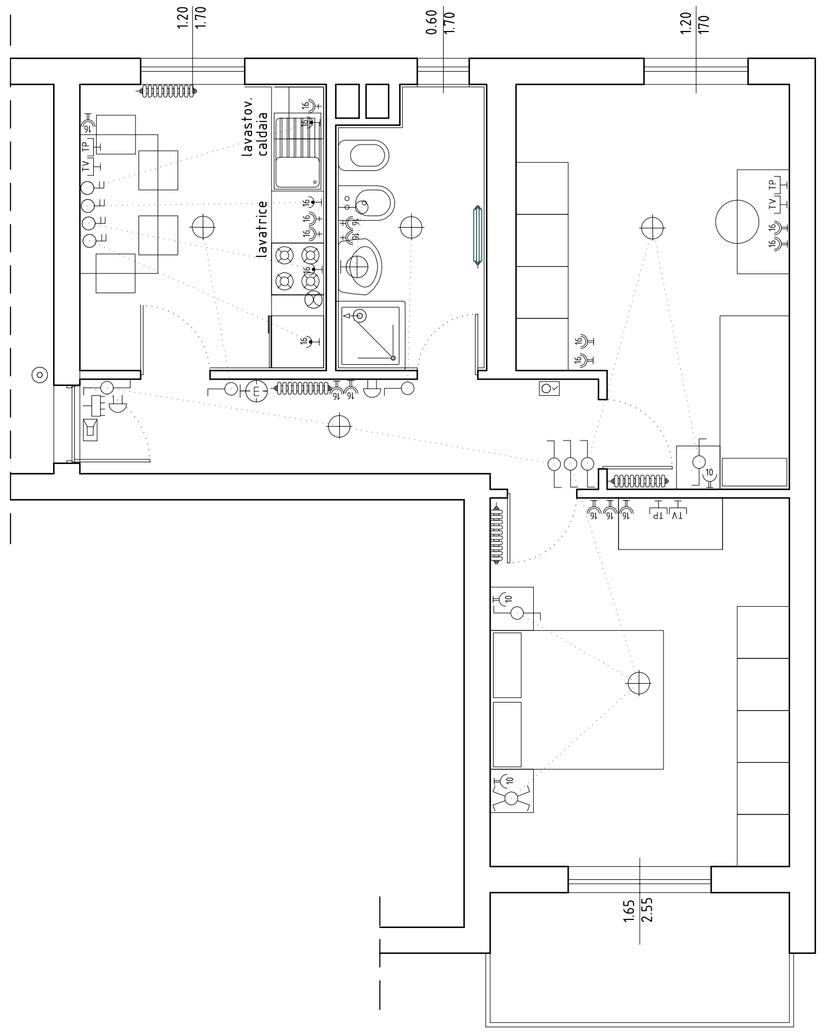

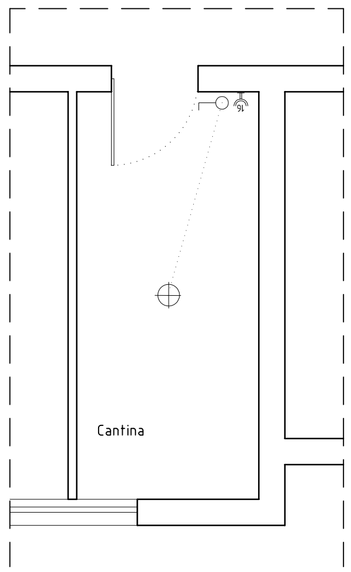

CATASTALE FOGLIO 22 MAPPALE 557 SUB. 3

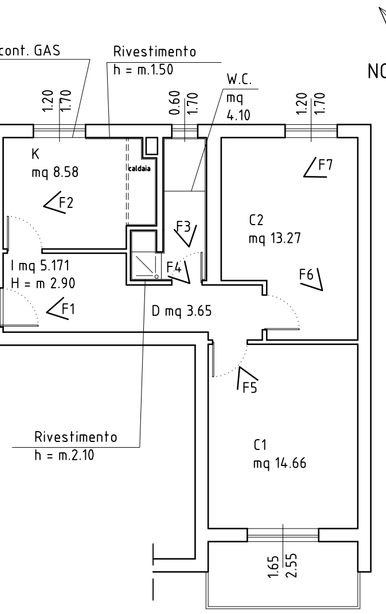

STATO DI FATTO
scala 1:100

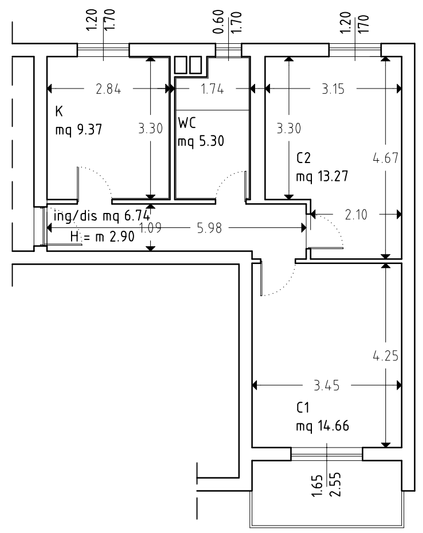

STATO DI PROGETTO

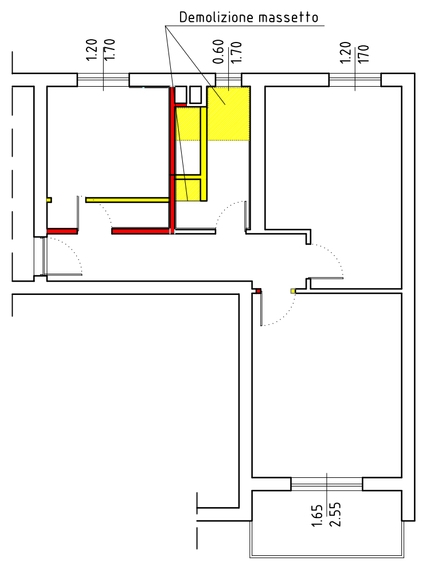

STATO SOVRAPPOSTO

SCHEMA DISTRIBUZIONE ACQUA CALDA SANITARIA

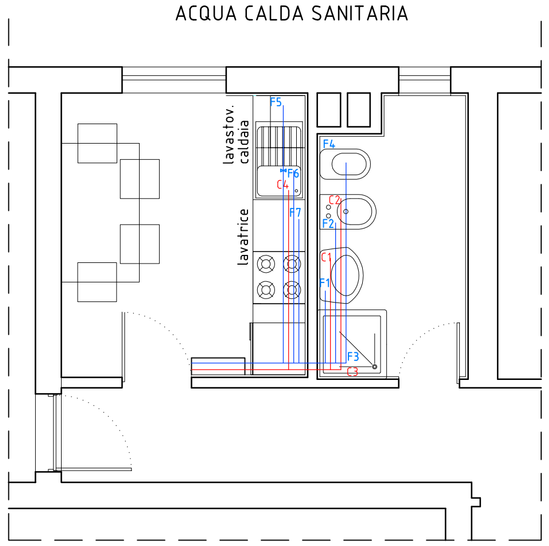

SCHEMA IMPIANTO DI RISCALDAMENTO

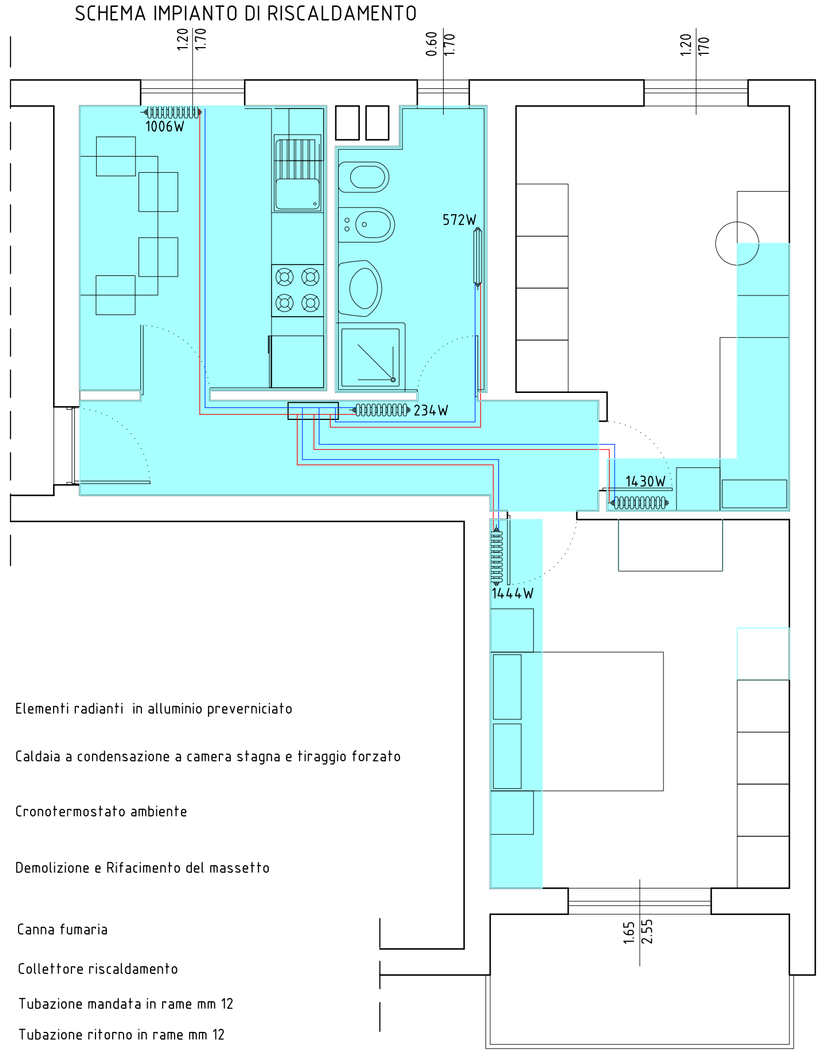

LEGENDA

- Elementi radianti in alluminio preverniciato
- C — Caldaia a condensazione a camera stagna e tiraggio forzato
- T — Cronotermostato ambiente
- Demolizione e Rifacimento del massetto
- Canna fumaria
- Collettore riscaldamento
- Tubazione mandata in rame mm 12
- Tubazione ritorno in rame mm 12

SCHEMA IMPIANTO GAS

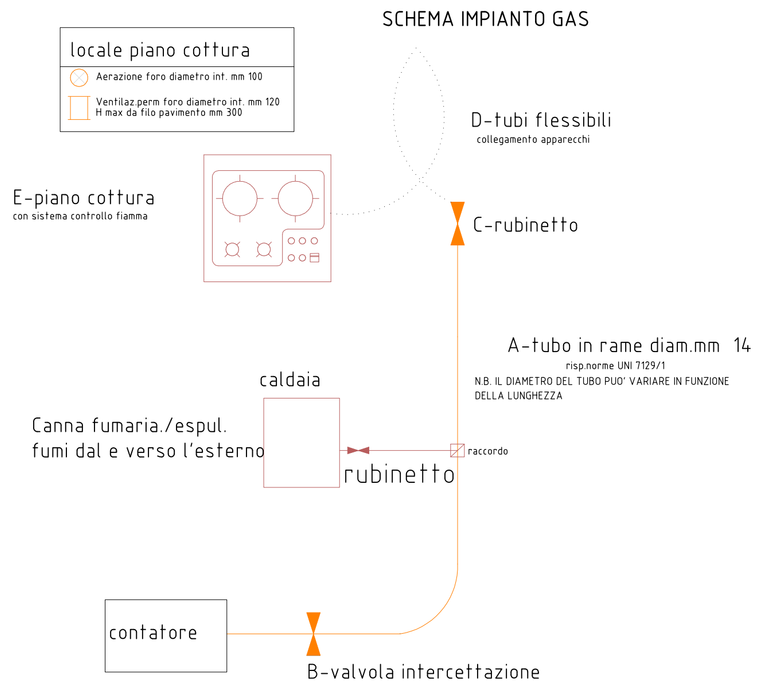

ERP Massa Carrara SpA

Legge 80-2014 Linea B

MANUTENZIONE STRAORDINARIA DI 3 ALLOGGI SITI IN VIA DON MINZONI 4, VIA MARTIRI DI BELFIORE 2 E SS DEL CERRETO 63 - COMUNE DI AULLA (MS)

CUP: D89G16000320002

Data	Rev.	ID documento	Status	Validazione
08/03/2018	0	1004.14.UO.AR.002	Validato	Prot.n. 4783 del 19/03/2018

Il Responsabile Unico del Procedimento: Arch. Domenico Bacchiani

Il Progettista: Arch. Fabiola Di Piero

ALLOGGIO
VIA MARTIRI
DI BELFIORE 2

Estratto mappale
Documentazione fotografica
Pianta stato di fatto
Pianta stato di progetto
Pianta sovrapposto
Schemi impianti

TAV.02